

# 九州地盤情報共有データベース(第2版)

## 共有データベース(第2版)の概要

公益社団法人 地盤工学会 九州支部

- 九州地方の地質調査結果を集約
- 第1版のボーリング柱状図(30,622本)に、約32,300本のボーリング柱状図を追加
- 約計63,000本のボーリング柱状図をCD-ROMに格納(各県単位でフォルダに収納)
- 収納したボーリング柱状図は、全てXML形式で電子化されており、各種解析等へのデータ提供・活用が可能
- 周辺地域の既存データから当該地点の土質性状が類推でき、調査・設計の精度向上とともに、施工の際に活用することで、施工トラブルの解消に有効
- 広域の液状化や斜面崩壊等の地盤防災に関する基礎資料として適用可能

## 共有データベース集約機関

- 国土交通省 九州地方整備局
- 福岡県
- 佐賀県
- 長崎県
- 熊本県
- 大分県
- 宮崎県
- 鹿児島県
- 福岡市
- 北九州市
- 春日市
- (独)水資源機構 筑後川開発局
- 日本下水道事業団 北九州総合事務局
- (独)鉄道建設・運輸施設整備支援機構 九州新幹線局
- 福岡北九州高速道路公社

## 県別ボーリング柱状図数

地域	第1版	第2版	合計
福岡県	9,051	約3,900	12,951
佐賀県	3,668	約1,900	5,568
長崎県	3,020	約7,400	10,420
熊本県	5,685	約5,000	10,685
大分県	2,776	約1,700	4,476
宮崎県	2,690	約9,000	11,690
鹿児島県	3,732	約3,400	7,132
合計	30,622	約32,300	62,922

## データベースの機能

- 地点検索機能；電子地図上から地質調査地点を検索できます。また住所・経緯度・調査時期・掘進長などの項目を指定することにより地質調査地点を検索が可能です。
- 土質試験結果・印刷機能；電子地図上で選択した地点のボーリング柱状図や土質試験結果一覧の表示・印刷が可能です。
- 柱状図表示・印刷機能；複数の簡易柱状図を標高を合わせた形で並列して表示・印刷することが可能です。

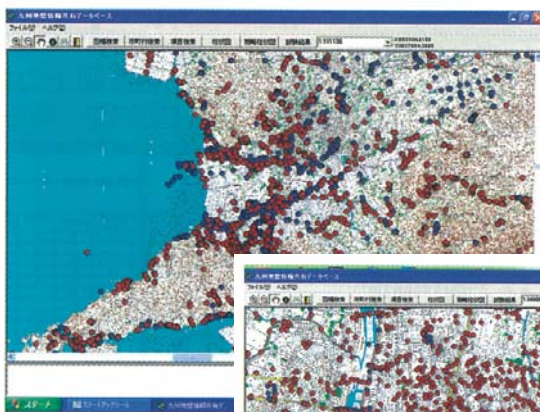

地点選択・表示



ボーリング柱状図表示・印刷

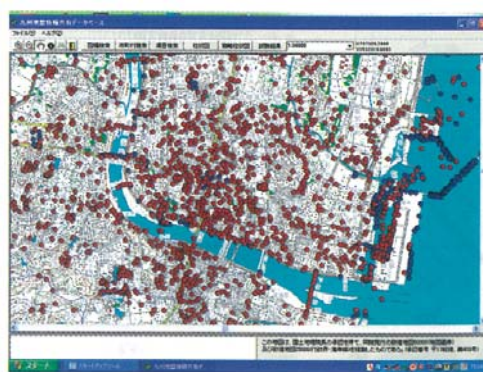

柱状図表示・印刷機能

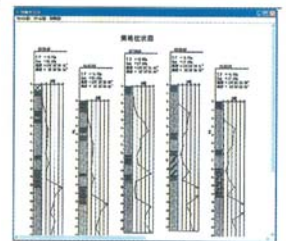

簡易柱状図

- 平成24年2月末販売開始(平成23年11月予約受付開始)
- 販売価格 第1版購入者；19,800円/枚 新規購入者；74,800円/枚(第1版データ提供含)

■ お問い合わせ：公益社団法人 地盤工学会 九州支部 九州地盤情報システム協議会

TEL：092-717-6033, E-mail；jgsk\_jimu@able.ocn.ne.jp

別紙様式

## CD-ROM 購入申込書

地盤工学会 九州支部

(e-mail:jgsk\_jimu@able.ocn.ne.jp FAX:092-717-6034)

担当者の氏名等をご記入願います。

送付先住所	〒
機 関 名	
部 課 名	
フリガナ 氏 名	
電話番号 FAX番号	
e-mail	
お支払い方法	<input type="checkbox"/> 郵便振替 平成 年 月 日 済・予定 振込先 01760-3-41155 公益社団法人地盤工学会九州支部
	<input type="checkbox"/> 銀行振込 平成 年 月 日 済・予定 振込先 西日本シティ銀行赤坂門支店 普通 1134485 公益社団法人地盤工学会九州支部

CD-ROM 購入数	<input type="text"/>	セット
---------------	----------------------	-----

公（官・学・民）費購入を希望される場合、見積・納品・請求書等の必要書類を下記の「地盤工学会九州支部への連絡事項」欄にご記入ください。

地盤工学会九州支部 への連絡事項	
---------------------	--